

Dati urbanistici			
Superficie comparto di proprietà (porzione mappale 665)	mq.	4.078,00	
Volume massimo consentito (2 mc./mq.)	mc.	8.156,00	
Sup. Lorda massima consentita (0,65 mq./mq.)	mq.	2.650,70	
Sup. Coperta massima consentita (30%)	mq.	1.223,40	
Abitanti teorici (V.max/80)	n.	102,00	
Parcheggi Pubblici richiesti (5 mq./ob.)	mq.	510,00	

Dati di progetto			
Superficie fondiaria lotti	mq.	2.971,50	
Volume massimo edificabile	mc.	8.156,00	
Sup. Lorda edificabile	mq.	2.650,70	
Sup. Coperta edificabile	mq.	1.223,40	
Standards pubblici realizzati (Parcheggi Pubblici)	mq.	522,75	
Strade e marciapiedi	mq.	583,75	
<b>Totale</b>	<b>mq.</b>	<b>4.078,00</b>	

SUPERFICIE FONDIARIA	CAPACITA' EDIFICATORIA			PARCHEGGIO PUBBLICO	
	SUP. LORDA	SUP. COPERTA	VOLUME	P	mq.
Lotto n.1 mq. 957,25	mq. 915,00	mq. 383,00	mc. 2.830,00	P1	mq. 286,00
Lotto n.2 mq. 1.392,75	mq. 1090,00	mq. 558,00	mc. 3.350,00	P2	mq. 76,00
Lotto n.3 mq. 621,50	mq. 645,70	mq. 282,40	mc. 1.976,00	P3	mq. 70,50
<b>Totale</b>	<b>mq. 2.971,50</b>	<b>mq. 2.650,70</b>	<b>mc. 8.156,00</b>	<b>Totale</b>	<b>mq. 522,75</b>

**DATI URBANISTICI E DI PROGETTO**

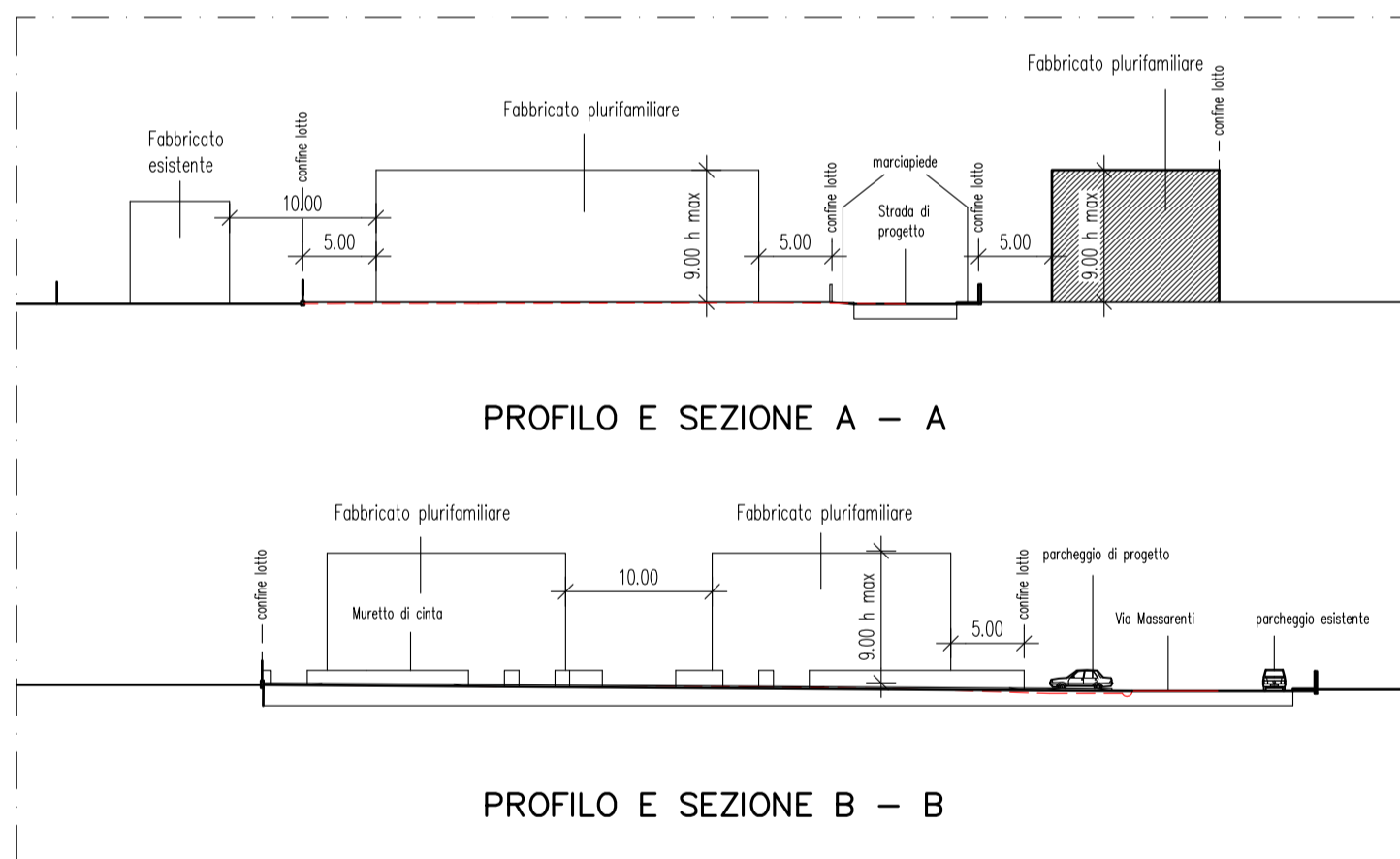

PROFILI E SEZIONI (1:500) --- PIANO DI CAMPAGNA ATTUALE

GIOVANNI ALBERIGHI architetto		Richiesta di Rinnovo Convenzione	
Piazza della Repubblica n.27/3 Tresigallo (Fe) (Tel. 348.5653221)		Progetto	
		PIANO PARTICOLAREGGIATO DI INIZIATIVA PRIVATA IN COMPARTO B2	
		Localita'	
		GUALDO DI VOGHIERA Via Massarenti	
		Committente	
		SOCIETA' AGRICOLA GIDI S.S.	
		firma	
Data	Aggiorn.	Scala	Tavola
Giugno		1:500	2
Titolo			
PROGETTO - ZONIZZAZIONE PROFILI E SEZIONI DATI URBANISTICI E DI PROGETTO			

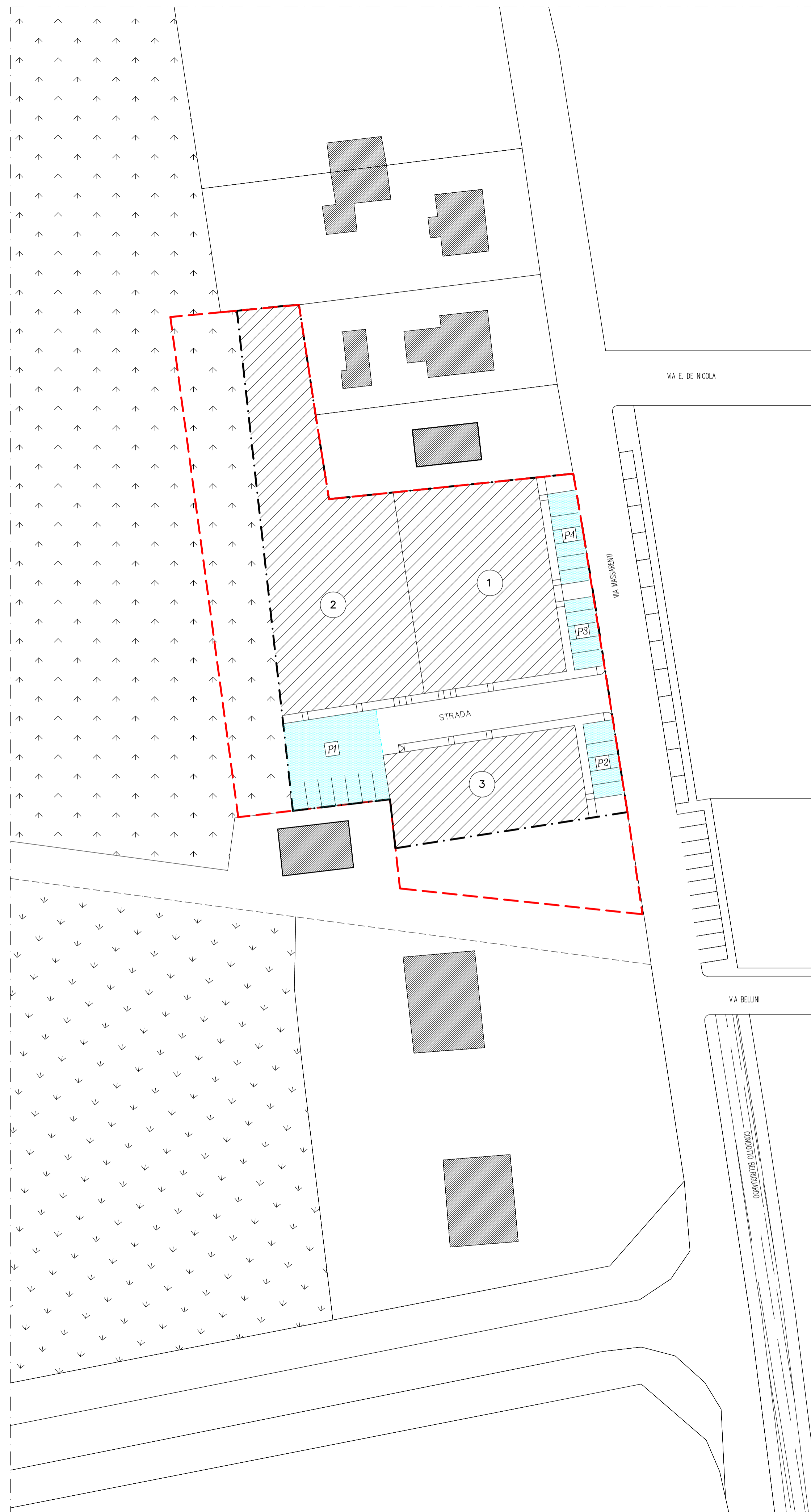

ZONIZZAZIONE (1:500)

--- LIMITE PROPRIETA'  
- - - LIMITE COMPARTO "B2"

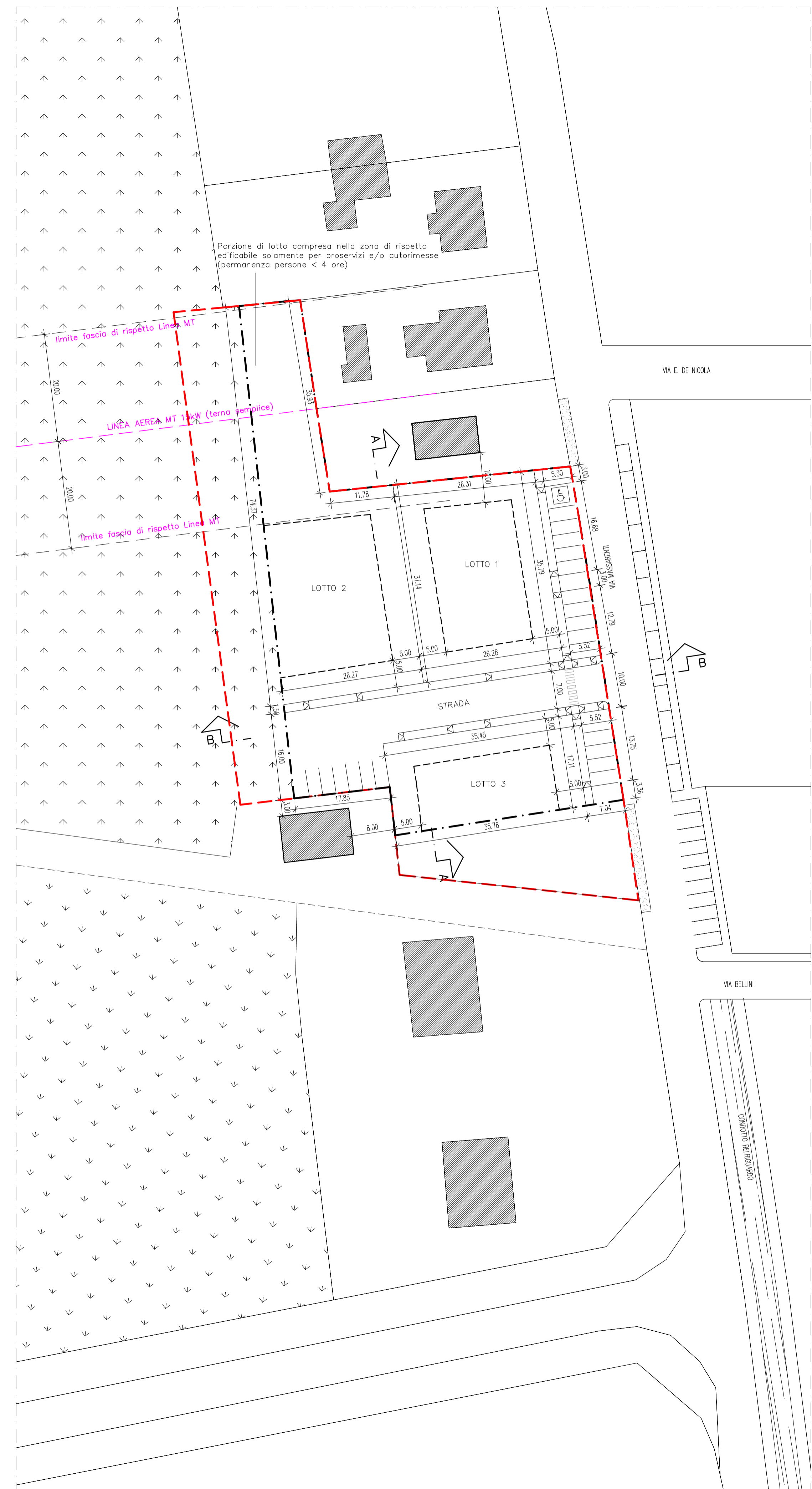

PROGETTO (1:500)

--- LIMITE EDIFICATO